knowhow

Architektur & Design

www.knowhow-news.at

PERLE
TEXTILVERLAG

Tirol
LIVING

pur
tirol living
by perle textilverlag

TOM TAILOR

Vertriebspartner
SYMPHONIC
TRADING GMBH
www.symphonic.at

Produzent
Tirol Living Möbel
ADA
www.ada.at

Modell Zillertal

Fotoshooting Arosa Kitzbühel
Sessel Seefeld

Sofa Kitzbühel

Sessel Zirl

Perle, ein Garant für hochwertige **Möbel- und Dekostoffe.** Die Stoffe werden vorwiegend in der vertrauten Heimat produziert, die **Schwerbrennbarkeit** sichert den Einsatz in Hotellerie und Gastronomie. Ausgewählte Themenkollektionen in Trevira CS, Wolle, Loden, Leder in schwer brennbar und mit **hoher Beanspruchung**. Mit der Marke Tirol Living werden Werte, Tradition und Beständigkeit unserer Heimat in den Stoffen vereinigt. Momentaufnahmen aus der Natur dienen als Vorlage für die Stoffdesigns. Die qualitativ hochwertigen und gestalterisch einzigartigen Stoffe verleihen den Gasträumen eine angenehme Behaglichkeit und eine gemütliche Atmosphäre. Brandaktuell sind mehrere Stoffkollektionen in **besonders anspruchsvoller Aufmachung** – ideale Arbeits- und Werbemittel **für den Architekten.**
Die neue **preisattraktive Tirol Living Möbelserie** wird von ADA produziert, über die Firma **Symphonic vertrieben** und durch die topaktuellsten Tirol Living Möbelstoffe veredelt

Tirol Living
by Perle Textilverlag
Haller Straße 202
A-6020 Innsbruck
0043 (0)512 24643

www.tirolliving.at

Die beste Kollektion von Professionisten mit knowhow!

ARCHITEKTUR
INNENAUSBAU
INTERIOR
LICHT & DESIGN
WELLNESS
LUXUS BÄDER
OFENBAU
TECHNIK

knowhow die Adresse mit dem besten Überblick zu Top-Professionisten
Produkte und Dienstleistungen für die gehobene Hotellerie - Ihr „Schlüssel zum Erfolg“

KNOWHOW - DIE BESTEN IM WESTEN
Werbeagentur & Grafikdesign Hackl I A-6423 Mötz I Königsgasse 1 I T. +43 (0) 699 - 111 49 250
info@hotelbau-ratgeber.com I www.hotelbau-ratgeber.com

Inhalt: Der Herausgeber übernimmt für beigestellte Bilder und Texte keine Haftung.
Geringfügige Farbabweichungen im Druck werden als Reklamationsgrund nicht anerkannt.
Erfüllungsort und Gerrichtsstand ist Telfs.

INHALT

2 Tirol Living - Textilverlag
6 Eberle Design - Architektur
10 Eberle Design - Vitalhotel Meiser
14 Eberle Design - Tischlerei Salzburger
18 Eberle Design - Ospa
24 Die Wohnkultur - Planungsbüro
30 Die Wohnkultur - Wehle & Eisenkeil
34 Die Wohnkultur - Oberleitner Ofenbau
36 Wehle - Tischlerei
28 Voglauer - Tischlerei
40 Kienpointner - Tischlerei
42 Tschallener - Tischlerei
46 Huber raumsinne - Tischlerei
48 marx - dielenböden
50 elastica - Schlafsysteme
52 sedda - Polstermöbel
56 Home - interior
60 Kindeparadies
62 Gasteiger - Bäder
64 Keuco - Badgestaltung
68 Kaldewei - Badkultur
72 Geberit - AquaClean Lounge
74 Klafs Sauna
78 Eberl Sauna
80 Devine - Wellnessanlagenbau
82 Horega - Planungsbüro
96 First Class Holz
98 Fhe Frank - Grossküchen

Foto: Beigestellt - Eberle Design

EBERLE

ARCHITEKTUR

Projekt: Hotel Alpin Spa Tuxerhof ****S, Familie Schneeberger, Zillertal in Tux I www.alpinspa-tuxerhof.at I **Planung:** ARCH. ING. DIETMAR EBERLE, GRÄN

ATELIER EBERLE GMBH

A-6673 GRÄN AHORNWEG 4 I Tel: +43 (0) 56 75 / 61 14-0 I office@eberledesign.at

Foto: Beigestellt - Eberle Dasing

EBERLE

ARCHITEKTUR

Projekt: Hotel Alpin Spa Tuxerhof ****S, Familie Schneeberger, Zillertal in Tux I www.alpinspa-tuxerhof.at I **Planung:** ARCH. ING. DIETMAR EBERLE, GRÄN

ATELIER EBERLE GMBH

A-6673 GRÄN AHORNWEG 4 I Tel: +43 (0) 56 75 / 61 14-0 I office@eberledesign.at

Das neue Vitalhotel Meiser

Der moderne, alpine Einrichtungsstil, aufgezogen vom renommierten, ***österreichischen Architekten Dietmar Eberle,*** *ist ein wahrer Blickfang – von außen und vor allem von innen.*

Im August eröffnete das Hotel seinen Anbau, der das Gebäude um mindestens das Doppelte vergrössert und nun Platz für 67 Zimmer, 1000 m² Wellnessund Beauty-Bereich, professionell ausgestattete Tagungsräume und viele weitere Säle und Nischen zum Essen, Feiern und Verweilen bietet. Das imposante Gebäude erhebt sich ganz unerwartet wie ein Märchenschloss zwischen ein paar kleinen Häusern und Scheunen mitten auf der grünen Wiese. Mit seinen zahlreichen Türmen und Türmchen, Balkonen und Balkönchen ist die Affinität der Bauherren zum gerade mal fünfzig Meter entfernten Bayern deutlich zu sehen, die sich wie ein roter Faden durch die Gestaltung aller Räume zieht.

Sechs Generationen Erfahrung im Hotelbusiness zahlen sich aus

Aber der Reihe nach: angefangen hat alles im Jahr 1880 mit einer typisch schwäbischen Gaststube und Kolonialwarenhandlung. Das wenige Meter entfernt stehende Haupthaus ist mittlerweile weit über die Grenzen Bayerns und Baden-Württembergs bekannt als die Tanzmetropole. Mit diesem Konzept bewies bereits Senior Fritz Meiser den richtigen Riecher. 2003 investierte die Familie in den Bau eines neuen Gebäudes: das jetzige Vital Hotel. Zehn Jahre später nun die Erweiterung, die in nur 14 Monaten fertig gestellt wurde. „Wir wären noch schneller gewesen, aber der harte Winter hat uns acht Wochen gekostet“, erzählt Armin Meiser voll Stolz die Geschichte der Bauzeit. Bereits vor fünf Jahren sei die Idee zur Erweiterung entstanden, auch die Positionierung als Wellness- und Vitalhotel. Und wie es sich für einen gesunden schwäbischen Familienbetrieb gehört, wird gerechnet, geplant, der Profi geholt und gemacht. Nicht schnellschnell sondern durchdacht und mit viel Liebe zum Detail – und vor allem zum Gast. Das spürt man bereits beim Betreten der Lobby. Ein liebevoller Mix aus bayerischer Bauernstube kombiniert mit Lifestyle harmoniert ganz wunderbar und spiegelt den Ansatz der Gebrüder Meiser wieder: Tradition und Moderne, Nationales und Internationales, Bodenständiges und Besonderes miteinander zu verbinden. So wundert es nicht, dass hier der international anerkannte Architekt (Dipl. Ing. Dietmar Eberle, Grän) sein Handschrift hinterliess. Überhaupt sind Armin und Thomas Meiser eine perfekte Symbiose: Armin als ehemaliger Banker ist der Mann der Zahlen und der Worte – und Thomas als gelernter Koch ist der kreative Part des Duos, der viel zur Innenraumgestaltung beigetragen hat.

Foto: Daniel Zangerl I Text: Meiser

Projekt: Vitalhotel Meiser, D-Fichtenau-Neustädtlein I www.vitalhotel-meiser.de

Planung: ARCH. ING. DIETMAR EBERLE, GRÄN

EBERLE

▪ ARCHITEKTUR ▪

Natürliche Materialen, solide Handwerkskunst und viele Details

„Keines unserer Zimmer ist von der Stange: wir haben Schreiner, die alle Möbel von Hand gefertigt haben“, so Armin Meiser. „Der natürliche und doch edle Kalkputz an den Wänden, die warmen Wasserbetten im Wellness-Bereich, das den Herzrhythmus beruhigende Zirbenholz im Ruheraum, die aus den USA importierten Matratzen – eine Liste an Details, die wir beliebig erweitern können, soll zeigen, dass es uns ums Wohlfühlen geht.“

Die Auszeit für Körper und Seele mit garantiertem Wohlfühlfaktor

Und das ist in dem neu erbauten Wellness-Bereich, mit über 1000 Quadratmetern garantiert: Saunalandschaft, Wellness-Bistro, Ruheraum, ein grosszügiger Innen- und Aussenpool und die bereits erwähnten Wasserbetten entfalten schon beim
Betreten ihre beruhigende Wirkung. Auch die Beauty Räume sind bis ins kleinste Detail liebevoll eingerichtet: von innen beleuchtete Wald- und Meeresmotive verströmen eine wohlige Atmosphäre, die kombiniert mit einigen asiatischen Elementen, eine ganz eigene Harmonie ausstrahlen. „Wir haben viele Paare, die gemeinsam ihre Anwendungen geniessen möchten“, beschreibt Armin Meiser. „Deshalb haben wir einige Räume mit einer zweiten Massageliege, einer Badewanne und einem Dampfbad ausgestattet: während die Dame z.B. eine Hot Stone Massage geniesst, wärmt sich der Ehemann im Dampfbad.“

Für Unternehmen mit „Weitblick“ lädt Meiser zum „Gipfeltreffen“

Auch Firmen, die Ihre Tagungen im Hause Meiser abhalten, sind hier bestens aufgehoben: Zwei technisch perfekt ausgestattete, helle Tagungsräume mit den nicht zufällig gewählten Namen „Weitblick“ und „Gipfeltreffen“ liegen im fünften und sechsten Obergeschoss mit einzigartigen Ausblick. Armin Meiser weiss aus der Geschäftswelt, was Unternehmen erwarten: „Für das gesellige und doch geschätzte Beisammensein am Abend stehen separate Räume und Nischen zur Verfügung. Selbstverständlich verfügen alle Zimmer mit einem Südbalkon über mindestens 32 Quadratmeter Raumfläche.“ Wer also noch ein Weihnachtsgeschenk für den Partner sucht oder mit seinen besten Freundinnen ein Wellness-Wochenende plant stöbert am besten unter **www.vitalhotel-meiser.de**

Foto: Daniel Zangerl

Projekt: Vitalhotel Meiser, D-Fichtenau-Neustädtlein I www.vitalhotel-meiser.de I **Planung:** ARCH. ING. DIETMAR EBERLE, GRÄN

EBERLE

ARCHITEKTUR

Projekt: Vitalhotel Meiser, D-Fichtenau-Neustädtlein I www.vitalhotel-meiser.de I **Planung:** ARCH. ING. DIETMAR EBERLE, GRÄN

ATELIER EBERLE GMBH

A-6673 GRÄN AHORNWEG 4 I Tel: +43 (0) 56 75 / 61 14-0 I office@eberledesign.at

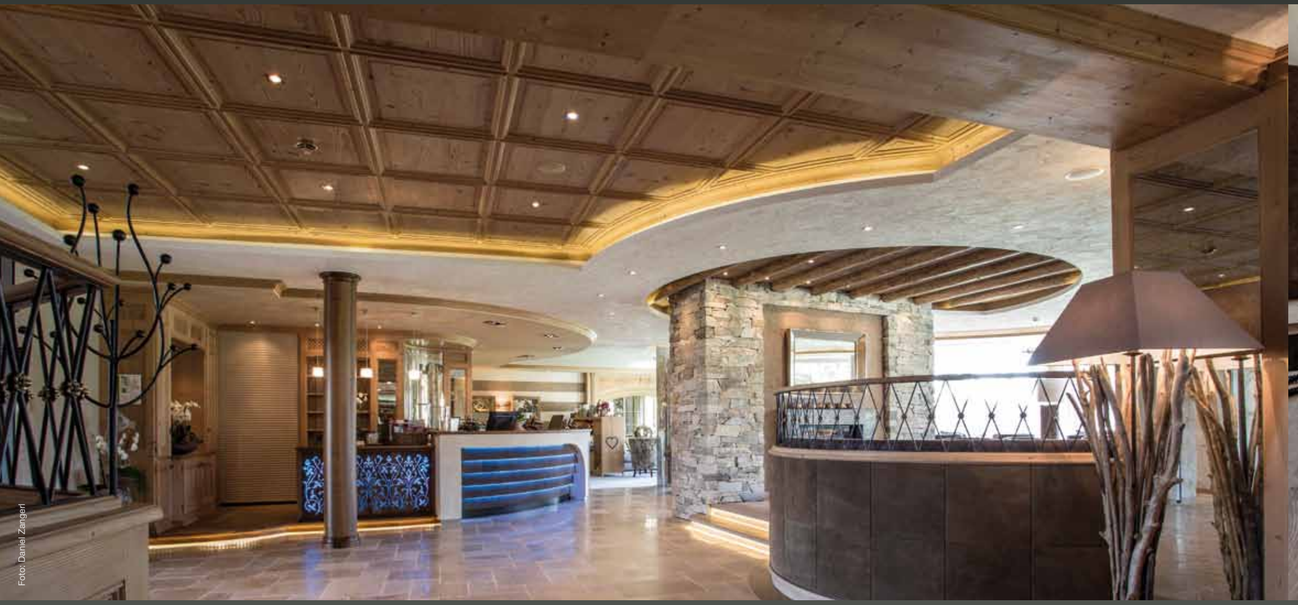

Foto: Daniel Zangerl

Projekt: Vitalhotel Meiser, D-Fichtenau-Neustädtlein I www.vitalhotel-meiser.de I **Planung:** ARCH. ING. DIETMAR EBERLE, GRÄN

Tischlerei Salzburger GmbH
A-6233 Kramsach I Tel. +43 (0) 53 37 - 62 2 18 I Fax. +43 (0) 53 37 - 62 2 18 - 74 I info@salzburger-wohnen.at I **www.salzburger-wohnen.at**

Projekt: Vitalhotel Meiser, D-Fichtenau-Neustädtlein I www.vitalhotel-meiser.de I **Planung:** ARCH. ING. DIETMAR EBERLE, GRÄN

Tischlerei Salzburger GmbH
A-6233 Kramsach I Tel. +43 (0) 53 37 - 62 2 18 I Fax. +43 (0) 53 37 - 62 2 18 - 74 I info@salzburger-wohnen.at I **www.salzburger-wohnen.at**

Stünzendörfer Windsbach

...Ihr Partner für das Objekt seit 1951.

Lieferung der gesamten Vorhänge, Für jedes Fenster die passende Deko

Wir polstern alles. Sofas, Stühle, Bänke, Bettränder, Liegen…
Über 12.000 Möbelstoffe zur Auswahl

Raumausstattung Stünzendörfer
D-91575 Windsbach · Retzendorfer Straße 19 · Tel.: 09871/706155 · Fax.: 09871/706156 · stuenzendoerfer@t-online.de
www.stuenzendoerfer-windsbach.de

Foto: Daniel Zangerl

Projekt: Vitalhotel Meiser, D-Fichtenau-Neustädtlein I www.vitalhotel-meiser.de I **Planung:** ARCH. ING. DIETMAR EBERLE, GRÄN

ospa
Das Schwimmbadwasser

Ospa Schwimmbadtechnik
D-73557 Mutlangen • Goethestraße 5
Tel: +49 7171 705-0
www.ospa.info
ospa@ospa.info

Foto: Daniel Zangerl

Professionelle Schwimmbadtechnik im Vital-Hotel Meiser

Die Anforderungen an ein Hotelschwimmbad wie im Vitalhotel Meiser sind vielseitig: Der Badegast erwartet hygienisches Badewasser ohne Chlorgeruch und Augenreizungen – der Betreiber Sicherheit, Wirtschaftlichkeit und Zuverlässigkeit.

Diesen Aufgaben wird das Ospa-Wohlfühlwasser spielend leicht gerecht: Es ist sanft zu den Augen, sanft zur Haut und ohne störenden Schwimmbadgeruch. Der Weg dahin führt über das einzigartige Ospa-Wasseraufbereitungsverfahren: Natürliches Kochsalz und hochwirksames Hydroanthrazit H sind dabei der Schlüssel zum Erfolg.
Mit der neuen Ospa-BlueControl®-Steuerung mit integriertem Webserver bedient und überwacht der moderne Hotelier sein Schwimmbad jederzeit und von jedem Ort. Aus dem Büro, von der Rezeption, auf dem Weg durch den Garten oder direkt am Pool, mit dem Tablet oder dem Smartphone, ganz wie er es wünscht. Das reduziert den Personalaufwand auf ein Minimum und spart somit Personalkosten. Natürlich lässt sich Ospa-BlueControl® auch in eine bestehende Gebäudetechnik integrieren.
Energie wird immer kostbarer. Ospa setzt daher auf modernste Technik, um Schwimmbäder energieeffizient zu betreiben – für weniger Energieverbrauch und maximale Wirtschaftlichkeit. Je nach Poolart sind in Ospa-BlueControl® Funktionen zur Energieeinsparung programmiert. Bei Außenbädern z. B. die Wasserspiegelabsenkung während der Nacht mit Direktansaugung aus dem Becken unter Umgehung der Überlaufrinne. Die Schwimmbadabdeckung, Wasserattraktionen und Beleuchtung lassen sich ebenfalls bequem über Ospa-BlueControl® steuern.

Projekt Vital-Hotel Meiser in Neustädtlein
Planung: Arch.-Ing. Dietmar Eberle, Grän

Foto: Daniel Zangerl

malen ist tichy®

D-87640 Biessenhofen-Altdorf, Gewerbepark 11
Tel. (0 83 42) 42 04 00, Fax (0 83 42) 4 2 0 40 20
info@maler-tichy.de, www.maler-tichy.de

akustikbau
HAYDN + OBERNEDER
Haydn + Oberneder Akustikbau GmbH & Co. Kg
Waldstraße 22 94121 Salzweg Tel. +49 (0) 851/7 56 69-0 info@haydn-oberneder.de www.haydn-oberneder.de

VIANOVA
lifestyle products
Möbel zum Träumen für
Wellness, Garten und Terrasse

VIA NOVA GmbH
Rohrhof 2
87733 Markt Rettenbach | Germany
Tel +49 8392 93 44 60
www.vianova-lifestyle.de

Foto: Daniel Zangerl

Projekt: Vitalhotel Meiser, D-Fichtenau-Neustädtlein I www.vitalhotel-meiser.de I **Planung:** ARCH. ING. DIETMAR EBERLE, GRÄN

EBERLE

ARCHITEKTUR

Projekt: Vitalhotel Meiser, D-Fichtenau-Neustädtlein I www.vitalhotel-meiser.de I **Planung:** ARCH. ING. DIETMAR EBERLE, GRÄN

ATELIER EBERLE GMBH

A-6673 GRÄN AHORNWEG 4 I Tel: +43 (0) 56 75 / 61 14-0 I office@eberledesign.at

DIE WOHNKULTUR
Architektur die begeistert

Projektvorschau 2014: Sport Residenz Zillertal, Familie Schultz, www.golf-zillertal.at I Komplette innenarchitektur - Die Wohnkultur, Fertigstellung Herbst 2014
Neubau 5 Sterne Golfhotel in Uderns mit 23 Suiten, Panoramaschwimmbad, Wellness, Restaurants, Indoorgolfanlage, Seminarraum...

DIE WOHNKULTUR
Architektur die begeistert

Wenn aus Kunden Freunde werden: Siegfried Falkner, Manfred Ganster und Alfred Plangger vom Planungsbüro die wohnkultur haben ein Team um sich geschart, dem dieses Kunststück immer wieder gelingt. Grund genug für die Chefs, stolz auf ihre Leute zu sein! Für das laufende Jahr sind wieder viele interessante Projekte am Entstehen. die wohnkultur nimmt dabei ihre Verantwortung ernst und begleitet den gesamten Planungs- und Umsetzungsprozess, vom Konzept über die Einreichplanung und die Bauabwicklung bis hin zur Innenarchitektur. Besonders viel Erfahrung sammelt das Büro seit Jahren in den Bereichen Gastronomie, Hotellerie und Wellness. Dabei ist viel Feingefühl gefragt: Verstehen, welches Ambiente in einem Haus für die Gäste verwirklich werden soll und aus den Vorstellungen etwas Reales zu machen – das ist die große Kunst. Selbstverständlich gehört erstklassiges technisches Wissen und Knowhow in den Bereichen Design und Materialien ebenso dazu wie einwandfreie Umsetzungsqualität.

Die Wohnkultur GmbH I Planungsbüro
A-6382 Kirchdorf/Tirol I Innsbrucker Straße 36aTel.: +43 53 52 - 63 77 60
office@diewohnkultur.com I www.diewohnkultur.com

Projektvorschau 2014: Hotel Gabi, Familie Eisl I Wals bei Salzburg I Gesamtplanung beim Um und Zubau, Fertigstellung Juni 2014

Die Wohnkultur GmbH I Planungsbüro
A-6382 Kirchdorf - Tirol I Innsbrucker Straße 36a I Tel.: +43 (0) 5352 - 637760

office@diewohnkultur.com I www.diewohnkultur.com

DIE WOHNKULTUR
Architektur die begeistert

Projektvorschau 2014: Alpengasthaus Sonnalm, Fam. Schnell I Im Skigebiet Kitzbühel am Pass Thurn I Gesamtplanung beim Um und Zubau, Fertigstellung November 2014

Die Wohnkultur GmbH I Planungsbüro
A-6382 Kirchdorf - Tirol I Innsbrucker Straße 36a I Tel.: +43 (0) 5352 - 637760

office@diewohnkultur.com I www.diewohnkultur.com

GmbH Büro für Elektrotechnik
Erfolg mit Plan.
PLANUNGS COMPANY
Wir freuen uns auf Ihre Anfragen!
Telefon 06565/22610
www.planungscompany.at

FoidlGlas
GLAS AUS BUCH
St. Margarethen 152a, A-6220 Buch in Tirol
Ihr Spezialist für alle Arten von Verglasungen!
Glasfassaden-Ganzglastrennwände-Glasduschen-begehbare Verglasungen-Kunstverglasungen-Spiegel und vieles mehr!
Tel. 05244/62668 – Fax 05244/64969 – Email: office@foidl-glas.at – Web: www.foidl-glas.at

Foto: Bergwelt, DIE WOHNKULTUR

DIE WOHNKULTUR
Architektur die begeistert

Projekt: Hotel Jenewein, Familie Schöpf Bucher, Obergurgl I Gesamtplanung beim Um und Zubau, Zimmer & Wellness
Tischlerarbeiten Wehle, Beleuchtung Lichtstudio Eisenkeil, Steinverkleitungen Ofenbau Oberleitner

Gebrüder Wehle

Projekt: Hotel Jenewein, Familie Schöpf Bucher, Obergurgl I Gesamtplanung beim Um und Zubau, Zimmer & Wellness

Tischlerei Gebrüder Wehle Bau- & Möbeltischlerei
A-6123 Terfens/Tirol I Auweg 44 I Tel: +43 (0) 5224 68337 I office@tischlerei-wehle.at I www.tischlerei-wehle.at

Gebrüder Wehle

Foto: Begehrlich, DIE WOHNKULTUR

DIE WOHNKULTUR Architektur die begeistert

Projekt: Hotel Post, Familie Höllwarth, Kaltenbach I Gesamtplanung Um und Zubau, Zimmer, Wellness, Speisesäle, Restaurantstube

Tischlerei Gebrüder Wehle Bau- & Möbeltischlerei

A-6123 Terfens/Tirol I Auweg 44 I Tel: +43 (0) 5224 68337 I office@tischlerei-wehle.at I www.tischlerei-wehle.at

LICHTSTUDIO EISENKEIL

Hotel | Lighting | Projects

DIE WOHNKULTUR Architektur die begeistert

Projekt: Hotel Post, Familie Höllwarth, Kaltenbach I Gesamtplanung Um und Zubau, Zimmer, Wellness, Speisesäle, Restaurantstube

Lichtstudio Eisenkeil GmbH

A-6134 Vomp I Hoferweg 8 I Tel. : +43 5242 64348 I Fax : +43 5242 64719 I info@lichtstudio.com I www.lichtstudio.com

Foto: Begestellt, DIE WOHNKULTUR

DIE WOHNKULTUR
Architektur die begeistert

Projekt: Hotel Zentral, Familie Aschaber, Kirchberg I Gesamtplanung beim Um und Zubau
Beleuchtung Lichtstudio Eisenkeil, Steinverkleitungen Ofenbau Oberleitner

DIE WOHNKULTUR
Architektur die begeistert

Projekt: Hotel Zentral, Familie Aschaber, Kirchberg I Gesamtplanung beim Um und Zubau

Die Wohnkultur GmbH I Planungsbüro
A-6382 Kirchdorf - Tirol I Innsbrucker Straße 36a I Tel.: +43 (0) 5352 - 637760

office@diewohnkultur.com I www.diewohnkultur.com

OBERLEITNER
BAUMEISTER ***** OFENBAU

Foto: Bildgestalt, DIE WOHNKULTUR

DIE WOHNKULTUR Architektur die begeistert

Projekt: Hotel Post, Familie Hollwarth, Kaltenbach

Projekt: Postalm, Familie Höllwarth, Kaltenbach

- Kachelöfen mit Holz oder Wasser-Zentralbeheizt
- Kachelöfen mit Zentraler Wohnraumbelüftung incl. deren Wärmerückgewinnung
- Offener Kamin ohne Rauchfang
- Offener Kamin mit Luft oder Wasserregister für Zentrale Ganzhausheizung

- Herd-Buffet sowie Grill und Backanlagen
- Steinmanufaktur mit aktiven Flair
- Schimmel-sowie Geruchsbeseitigung durch Ozon ohne Chemie oder jeglicher Duftstoffe
- Mauerwerkstrocknung durch Ozon „Kapillarsog“ Polelektrolyse

OBERLEITNER
BAUMEISTER ***** OFENBAU

DIE WOHNKULTUR Architektur die begeistert

Projekt: Hotel Bergkristll, Wildschönau

Projekt: Hotel Post, Familie Hollwarth, Kaltenbach

Ofenbau Oberleitner
A-6383 Erpfendorf I Mühlau 2 I Tel.: +43 53 52 - 84 00 I Fax.: +43 53 52 - 8400-20

office@ofenbau-oberleitner.at I www.ofenbau-oberleitner.at

Ausführung der Ofen und Steinverkleidungen

DIE WOHNKULTUR Architektur die begeistert

Projekt: Hotel Post, Familie Höllwarth, Kaltenbach I Gesamtplanung: Die Wohnkultur

Gebrüder Wehle

DIE WOHNKULTUR Architektur die begeistert

Projekt: Hotel Post, Familie Höllwarth, Kaltenbach I Gesamtplanung: Die Wohnkultur

Tischlerei Gebrüder Wehle Bau- & Möbeltischlerei
A-6123 Terfens/Tirol I Auweg 44 I Tel: +43 (0) 5224 68337 I office@tischlerei-wehle.at I www.tischlerei-wehle.at

Der starke Partner für Ihr Hotel-Interior

ZIMMER
BAR | REZEPTION | LOBBY
BÄDER

BEST MARKE 2012

Wir realisieren Ihre Visionen.

Projekt: The Squaire / Hilton Frankfurt Airprot Hotel , Frankfurt

ALLES AUS EINER HAND
Projektplanung | Produktion | Projektsteuerung

KOMPETENZZENTRUM
Entwicklung | Bemusterung | Schauraum

TRADITIONSUNTERNEHMEN
Zertifiziert, mit über 80 Jahren Erfahrung

Info: **www.voglauer.com**
T: +43 (0) 6243 2700-267 | hotelconcept@voglauer.com

VOGLAUER
hotel concept

Fotos: Beigestellt

Kienpointner

Großtischlerei / Möbelhaus I **Gerhard Kienpointner GmbH**
A-6384 Waidring I Unterwasser 69 I Tel.: +43 (0) 53 53 - 53 48 I Fax: +43 (0) 53 53 - 59 50
verkauf@kienpointner.com I **www.kienpointner.com**

Fotos: Bergmeister

Projekt: Leading Family Hotels & Resort Löwe & Bär I Serfaus I www.loewebaer.com I Planung: Ghetta Stefan, Schletterer GmbH

tschallener
tischlerei + wohndesign

Wie hier im Hotel Löwe in Serfaus finden unsere hochwertigen und stilvollen Tischlerarbeiten in der Gastronomie wie im privaten Wohnungsbau großen Anklang.

Seit mehr als 50 Jahren arbeiten wir mit den Hoteliers der Region zusammen, deren Streben nach Perfektion und Planung, Funktionalität und Ästhetik uns merklich geprägt haben. Neben unseren Einrichtungsplanern besteht unser 20-köpfiges Team aus Spezialisten für Altholz Verarbeitung und einer eigenen Abteilung für modernen Innenausbau, ausgebildete Thekenbauern, sowie CNC - Facharbeitern für Türen und effiziente Groß- und Kleinserien. Besondere Holzoberflächen werden in der hauseigenen Lackiererei hergestellt und perfektioniert.

So versuchen wir die Stärken eines jeden Mitarbeiters ideal für eine grösstmögliche Kundenzufriedenheit einzusetzen.

Heute sind wir stolz, dass unsere Kunden zu den führenden Hotels gehören und wir auch einen Teil dazu beitragen konnten.

Tischlerei Tschallener GmbH & CoKG

A-6531 Ried im Oberinntal I Gartenland 145 I Tel: +43 (0) 54 72- 64 07

info@tischlerei-tschallener.at I www.tischlerei-tschallener.at

Fotos: Beigestellt

tschallener
tischlerei + wohndesign

In unserem Küchenstudio finden Sie alles für Ihre Traumwohnung. Italienische Couchen und Betten, Möbel für Bad, Wohn- und Schlafzimmer und natürlich außergewöhnlich schöne Küchen

Tischlerei und Wohnstudio - Die perfekte Kombination
VIDEO AUF **www.tischlerei-tschallener.at**

Tischlerei Tschallener GmbH & CoKG
A-6531 Ried im Oberinntal I Gartenland 145 I Tel: +43 (0) 54 72- 64 07 I Fax: +43 (0) 54 72- 65 96

RAUMSINNE.AT
HUBER

Fotos: Beigestellt

Projekt: wolf's****aparts + more, Familie Wolf, Ischgl

Raumsinne Huber
A-6555 Kappl · Dorf 107 · Tel.: +43 (0) 5445 6259 · Fax: +43 (0) 5445 6172 · info@raumsinne.at · **www.raumsinne.at**

RAUMSINNE.AT
HUBER

Projekt: wolf's****aparts + more, Familie Wolf, Ischgl

Raumsinne Huber
A-6555 Kappl · Dorf 107 · Tel.: +43 (0) 5445 6259 · Fax: +43 (0) 5445 6172 · info@raumsinne.at · **www.raumsinne.at**

marxdielen GmbH
Bodendielen aus der Tiroler Meisterwerkstatt

INDIVIDUELLE BODENDIELEN

marxdielen GmbH
A-6631 Lermoos, Gries 2
Tel.: +43 (0) 5673-3100, Fax Dw-4
info@marx-dielen.com
www.marx-dielen.com

Vertriebsbüro, Robert M. Hieger
A-6020 Innsbruck, Sternbachplatz 4
Tel. +43 (0) 664 3381469, info@rmh.at

Zirbe sägrau-gebürstet und geölt

Altholz Fichte mit originaler Oberfläche, geölt

Eiche antik- wurmstichig, gelaugt und geölt

Eiche sägerau-gebürstet, gelaugt und geseift

DER NEUE PRODUKTKATALOG IST DA!
ANFORDERN UNTER:
info@marx-dielen.com
ODER ONLINE DURCHBLÄTTERN AUF:
www.marx-dielen.com/musterbuch

marxdielen GmbH
Bodendielen aus der Tiroler Meisterwerkstatt

marxdielen

Der exclusive Bodenhersteller aus Tirol

Die Profis für Hotels!
GUEST LINE Betten und Couchen von Elastica

Seit mehr als 35 Jahren steht der Name Elastica für hervorragende Matratzen und Schlafsysteme. Speziell für den Hotel- und Gästebettenbereich entwickelt, konnte unsere neue Produktlinie GUEST LINE sehr erfolgreich eingeführt werden. GUEST LINE Betten sind österreichische Qualitätsprodukte: hochwertige Betten in Federkern- und Lattenrostausführung und ebenso hochwertige Funktionscouchen in erstklassigen Designs. Darüber hinaus ergänzen die neuen Couchen aus unserem Haus mit leichtgängiger Mechanik und in sämtlichen Auszugsvarianten – von Einzel- bis Doppelauszug, für Quer- und Längsschläfer – jede Hotelzimmerausstattung.

Passend zur neuen Produktlinie präsentieren wir unsere GUEST LINE Stoffkollektionen. Sie bieten eine Vielzahl hochwertiger und moderner Designs in unterschiedlichsten Qualitäten. In der Elastica UNIKAT-COLLECTION finden sich Stoffe, die ausschließlich bei uns erhältlich sind.

Innovativ auf allen Linien und führend im Bereich Hygiene und Allergien ist unser spezieller Bezug für Federkern- und Schaumstoffmatratzen. Dieser neuartige Anti-Milben-Bezug erfüllt nicht nur sämtliche Richtlinien der Hotel-Klassifizierung, sondern garantiert vor allem maximale Sicherheit gegen Milben und Allergien. Ein Encasing ist somit nicht mehr erforderlich. Das hochwertige antimikrobielle Funktionstextil wurde vom Institut Hohenstein geprüft und zertifiziert und vom Hygiene-Labor W.H.U., der staatlich akkreditierten Prüfstelle nach EN ISO 17025, bestätigt. Als Vollsortimentanbieter für Schlafsysteme bieten wir alles rund um den gesunden Schlaf – von Kopfkissen über Einziehdecken bis hin zu Unterbetten und Encasings. Besonderen Wert legen wir auf ein adäquates Preis-/Leistungsverhältnis, kurze Lieferzeiten, Top-Qualität, persönliche Beratung, Sonderlösungen und das Miteinbeziehen individueller Anforderungen unserer Kunden.

Elastica Matratzen - Schaumstoffe - Zubehör
Gesellschaft m. b. H.
Kellau 153 · A-5431 Kuchl bei Salzburg
Tel. +43 (0)6244/33 63-0
Fax +43 (0)6244/33 63-39 · office@elastica.at
www.elastica.at

sedda
Polstermöbel

Mit Innovation, Qualität, heimischer Fertigung, konsequenter Modellpolitik und perfektem Kundendienst behauptet der in Bad Schallerbach / Wallern (OÖ) ansässige Polstermöbelhersteller sedda eine Führungsrolle in der europäischen Polstermöbelbranche.

Gerade im Bereich „Sitzen und Schlafen“ hat sedda mit der Entwicklung der Designlinie Trendsedda und der patentierten Schlafsofasysteme easy®-, quick®- und quickplus® neue Standards hinsichtlich Design, Funktionalität, Individualität und Qualität gesetzt. Darauf vertrauen sowohl die Möbelkonsumenten, wie auch die 4-und 5-Sterne Hotellerie in ganz Europa.

Alle Fertigungsschritte bis zum fertigen Polstermöbel erfolgen im eigenen Unternehmen. Dadurch wird eine permanente Qualitätskontrolle in allen Fertigungsebenen gewährleistet. Der Betrieb wurde im Jahre 1978 mit dem österreichischen Gütesiegel ausgezeichnet, welches eine perfekte Verarbeitung und die Verwendung hochwertiger Materialien garantiert.

In puncto Sicherheit erfüllt die Objektkollektion mit zahlreichen flammhemmenden Stoffen und Lederqualitäten die hohen Ansprüche der internationalen Brandnormen bis hin zum heimischen Standard B1Q1.
Auf echte Qualitätsarbeit „made in Austria“ wird besonders Wert gelegt. sedda Polstermöbel werden zu 100% in den 2 oberösterreichischen Werken gefertigt.

“Nur so schaffen wir für unsere Kunden echte Werte und zufriedene Hotelgäste für viele Jahre.“

www.sedda.at.

sedda Polstermöbelwerke
Hans Thalermaier GmbH.
Mitterweg 45, A-4702 Wallern
Tel. 07249 /441-0, Fax 07249 /441-350
verkauf@sedda.at

Modell MYTHOS: Egal ob in edlem Dickleder oder im Alpenchic, in Sekundenschnelle wird aus dem Zweisitzer in ein bequemes, vollwertiges Bett.

sedda
Polstermöbel

Schlafsofas sind eine platzsparende Alternative zu traditionellen Zustellbetten. Die Multifunktionssofas von sedda mit den easy®-, quick®- und quickplus®-Systemen bieten noch weitere Vorteile: viel Komfort, hohe Funktionalität, eine leichte Bedienung und Pflege – das Ganze kombiniert mit einem zeitlos schönen Design.

Was tagsüber als bequeme Sitzmöglichkeit dient, wird abends schnell zum vollwertigen Bett. „Das Sofa lässt sich mit nur einem Handgriff in wenigen Sekunden umbauen. Mit den Auszugsmechanismen bietet der Polstermöbelhersteller eine Technik an, Funktionssofas in Sekundenschnelle ohne Bücken in eine äußerst komfortable Schlafgelegenheit zu verwandeln.

Wo für ein Längsschläfer-Sofa zu wenig Platz ist, sind die Modelle mit den Verwandlungssystemen quick® und quickplus® mit Querschläferfunktion beliebt. Diese beiden Systeme eignen sich besonders bei sehr begrenzter Fläche oder bei hochflorigen Teppichen, da keine Rollen vorhanden sind und so der Vorgang bodenschonend ist.

Neben der Funktionalität spielen bei den Sofas und Wohnlandschaften sowohl der Komfort, als auch die

easy - Modell LINEA: Intelligente Sitz- und Liegefunktion verpackt in einer schönen, klaren Formensprache machen dieses Sofa zu einem wahren Verwandlungskünstler.
rechte Seite: quickplus® Modell GUIDO und TRENDsedda Modell ALESSIO

sedda
Polstermöbel

Hygiene eine entscheidende Rolle. Der simultane Auszug eines selbst-ausrollenden Matratzenschoners und eines Bettlakens spart Zeit, das Laken lässt sich besonders einfach entfernen, waschen und auswechseln.

Die Modelle mit Auszugsmechanismen des oberösterreichischen Herstellers sind in einem breiten Sortiment von modernem bis hin zu zeitlosem Design verfügbar. Darüber hinaus ergänzt die Designlinie TRENDsedda die Kollektion mit Modellen im italienischen Flair, aber in echter Qualität zum Wohlfühlen; so einladend und gemütlich, dass man gar nicht mehr aufstehen möchte.

Polstermöbel aus dem Hause sedda habensich in der Hotellerie bereits vielfach bewährt: Die Modelle sind langlebig, einfach zu handhaben, hygienisch und designstark. Also ideal für den professionellen Einsatz in Hotels. Und wo wird die Alltagstauglichkeit mehr geprüft, als im täglichen professionellen Hoteleinsatz ?

sedda Polstermöbelwerke
Hans Thalermaier GmbH.
Mitterweg 45, A-4702 Wallern
Tel. 07249 /441-0, Fax 07249 /441-350
verkauf@sedda.at - www.sedda.at

Chalet Thian, Oberlech; Architektur und Bildquelle: SCHASCHL ingenieurs & interieur

home interior | Stoffe | Möbel | Böden | Leuchten | Wohnaccessoires | Konzeption | www.home-interior.at

Sie sind Gastgeber mit Leib und Seele. Ihr Haus – ob in den Bergen oder am See, ob klein oder groß – soll etwas Besonderes für die Gäste sein. Wir wissen welche Anforderungen eine individuelle Ausstattung in der Hotellerie mit sich bringt; und wir arbeiten Hand in Hand mit den besten Planern und Architekten der Branche. Mit unserer Expertise im Bereich Raumausstattung und Projektabwicklung nehmen wir Ihnen so manche Kopfschmerzen ab.

home INTERIOR steht für kompromisslose Ansprüche an Qualität und Design. Untrügliches Stilempfinden und eine ausgezeichnete Spürnase für Trends zeigen sich im exklusiven und dabei breit gefächerten Angebot. Erzählen Sie uns von Ihren Vorstellungen und Wünschen. Gemeinsam suchen wir aus unserem umfangreichen Sortiment genau das Richtige aus, um eine unverwechselbare Atmosphäre in Ihrem Haus zu erzeugen. Ein besonderes Highlight ist die Vielfalt an Stoffkollektionen, sowie die außergewöhnlichen Wohnaccessoires, die es oft nur bei home INTERIOR gibt. Polstermöbel – Fauteuils, Hocker und Sofas – nach Design und Vorgaben von home INTERIOR gefertigt, ergänzen das Programm und zeigen, dass die Designer des Hauses viel herumkommen und ihr Ohr ganz nah beim Kunden haben. Schlafqualität ist zu einem überzeugenden Argument für die Hotellerie geworden. Das Bett ist schließlich der Hauptdarsteller im Hotelzimmer! Dass ein gutes Bett auch ein schönes Bett sein kann, zeigen wir mit unserem Bettenprogramm. Individuell gestaltbare Bettgestelle, Kopfhäupter, Matratzen und Topper können je nach Wunsch individuell zusammengestellt werden.
Zu sehen ist das alles in unserem Flagshipstore in Mils auf mehr als 4000m². Im selben Gebäude befinden sich auch unser Lager, das Logistikzentrum, die Näherei sowie die Polsterei und die Besprechungsräume für Treffen mit Ihnen und Ihren Architekten und Planern.

Home Interior M.H. GmbH
Gewerbepark Süd 1
A-6068 Mils

Tel. +43 (0) 52 23-54770
Fax +43 (0) 52 23-54770-22

office@home-interior.at
www.home-interior.at

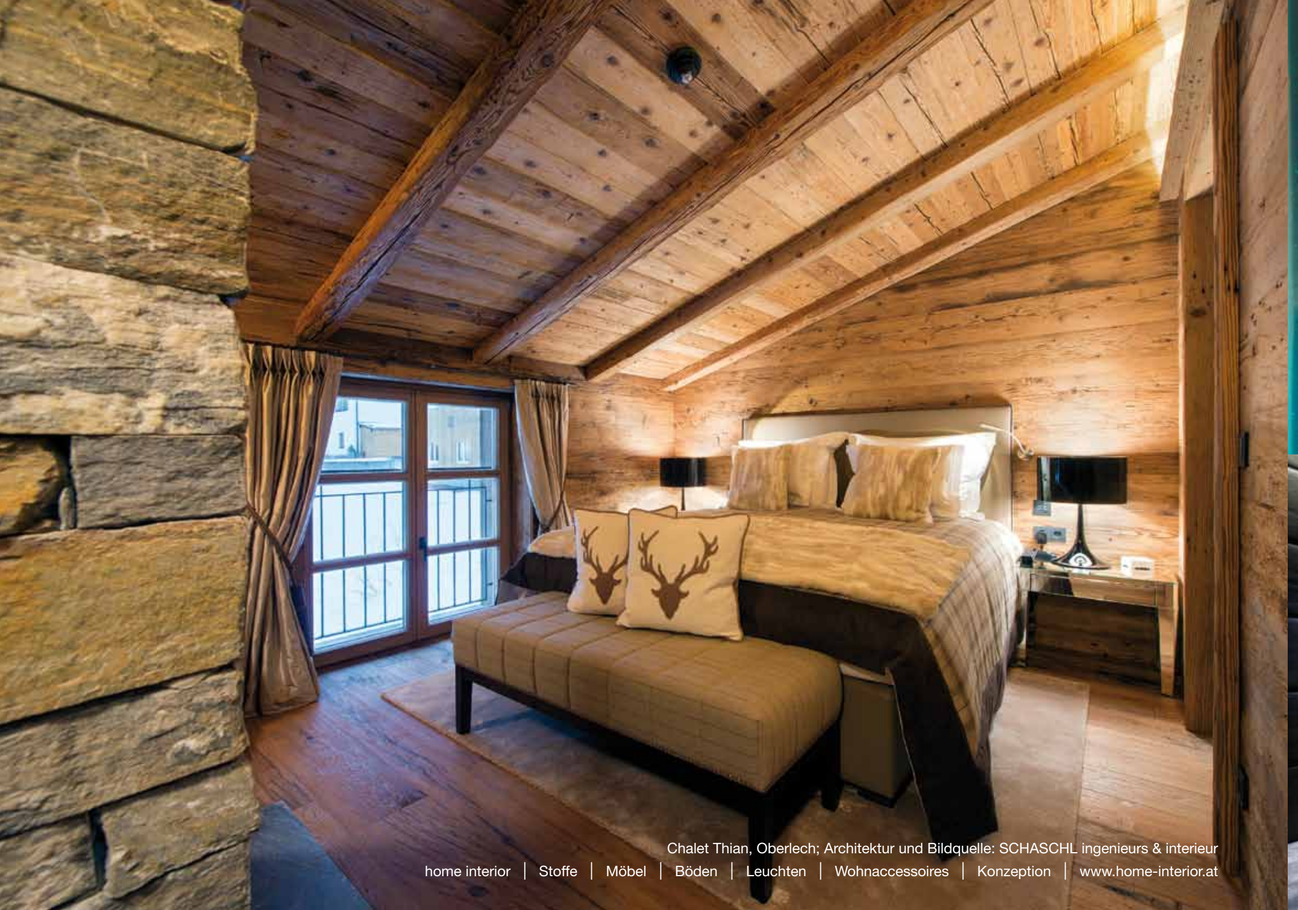

Chalet Thian, Oberlech; Architektur und Bildquelle: SCHASCHL ingenieurs & interieur

home interior | Stoffe | Möbel | Böden | Leuchten | Wohnaccessoires | Konzeption | www.home-interior.at

home
interior

Home Interior M.H. GmbH
Gewerbepark Süd 1
A-6068 Mils

Tel. +43 (0) 52 23-54770
Fax +43 (0) 52 23-54770-22

office@home-interior.at
www.home-interior.at

Kinder,- Jugendspielräume
für die Hotelerie

Kinderparadies Prem GmbH
A - 6414 Mieming
Steinreichweg 60

Tel: +43 (0) 5264 5782
Mobil: +43 (0) 664 380 58 11

office@kinderparadies.com
www.kinderparadies.com

Play-Barry
Die leicht bedienbaren Touchscreens sind mit einer kinderfreundlichen Software ausgestattet, welche die 5 Spiele Malen, Zeichnen, Bilder ausmalen, Memory und Fehler finden enthält.

FUN4FOUR

Der FUN4FOUR begeistert mit einem umfassenden Angebot an Spielen aus verschiedenen Kategorien – und das für bis zu sechs Personen gleichzeitig.
Der 42“ große Bildschirm mit Full HD Auflösung und Multi Touch Funktion garantiert ein völlig neues Spielerlebnis: Das moderne System wird über Berührung der Finger am Display gesteuert. Das Spielangebot umfasst Karten-, Quiz-, Brett- und Strategiespiele. Die zeitgemäßen, digitalen Versionen überzeugen mit großartigen Grafiken und Animationen.

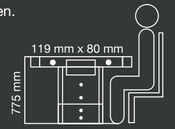

35 Spiele

Die Highlights für die Kids

Softwände individuell bedruckt

Jellostone
Die Geräte sind standardmäßig mit den Sprachen Deutsch, Englisch und Italienisch vorprogrammiert. Weitere Sprachen wie Holländisch oder Russisch sind auf Wunsch lieferbar.

Die Highlights für die Teenis

twall

★ Reaktion ★ Schnelligkeit ★ Konzentration

twall®…beweg Dich mit Licht!
Tasten die aufleuchten müssen so schnell wie möglich berührt werden. Lichtimpulse sprechen den Spieltrieb an, der in jedem von uns steckt und inspirieren uns zur Bewegung. Dabei spielt der Spaßfaktor eine wichtige Rolle. Die twall® animiert dazu, im Gegnerspiel den Wettkampfgedanken zu entwickeln, oder im Einzelspiel, wo es um den Wettlauf gegen die Zeit geht, seine eigene Bestleistung zu übertreffen. Vorprogrammiert sind 7 bzw. 8 Spiele, welche von Reaktions- und Ausdauerspielen bis hin zu Memory und Viergewinnt reichen. Dadurch kann die twall® auch in das Animationsprogramm optimal eingebunden werden.

64er

32er

GASTEIGER
Bad-Architektur

Eintauchen in Ihre persönliche Wohlfühlwelt

Dem Wohlbefinden Raum geben, das ist unsere Leidenschaft. Geprägt von einer jahrzehntelangen Erfahrung, gepaart mit neuester Technik und Design planen wir täglich mit einem hervorragenden Team für unsere Kunden die schönsten Wellnessbereiche und Bäder. Exklusive Produkte, abgestimmtes Design und hochwertige Verarbeitung. So wird aus jedem Bad ein Wohlfühlraum. Genießen Sie die Harmonie in Ihrer eigenen Wellnessoase. Auf über 1.200 Quadratmetern präsentiert GASTEIGER sowohl faszinierende individuelle Gesamtlösungen als auch einzelne Elemente. Egal ob im traditionellen an die Region angelehnten Chalet-Stil, puristisch oder modern. Das Bad wird zum Ausdruck einer neuen Genusskultur, bei der Ästhetik und Sinnlichkeit wirken. Als Wohlfühloase in den eigenen vier Wänden muss es individuellen Bedürfnissen gerecht werden. Das GASTEIGER-Team berät Sie gerne und setzt mit Professionalität, „Know-how“ und vor allem auch „Do-how“, Ihre Wünsche in die Realität um.

Unser Fliesenstudio beherbergt unzählige edle Naturstein-Bodenbeläge und Wandverkleidungen, vielfältige TerraStone-Spachteltechnik-Oberflächen, originelle Waschbecken aus Naturstein, versteinertem Holz oder Mosaik. Großformatige Platten mit Dimensionen von bis zu 3,00 x 1,50 m sind bei uns längst an der Tagesordnung.

Das Tüpfchen auf dem i sind Frotteeware, Accessoires und Raumdüfte. Sie verleihen Ihrer persönlichen Wohlfühloase noch mehr Individualität und Charme. Lassen Sie sich von uns beraten und profitieren Sie von unserer langjährigen Erfahrung.

Bei GASTEIGER entstehen Lösungen, die auf die Ansprüche des Kunden perfekt abgestimmt werden. Der Mensch mit seinen individuellen Gefühlen, Empfindungen und Interessen steht dabei immer im Mittelpunkt unseres täglichen Handelns.

GASTEIGER BADARCHITEKTUR
A-6371 Aurach bei Kitzbühel
Pass-Thurn-Straße 47

Tel. +43 5356 6919 0
Fax. +43 5356 6919 20

office@gasteiger-bad.at
www.gasteiger-bad.at

Fotos: Bogestahl

KEUCO

KEUCO EDITION 11: Architektonische Kreativität für die Badgestaltung
Symbiose aus Sinnlichkeit und Sinnhaftigkeit

EDITION 11 – das innovative Einrichtungskonzept von KEUCO, speziell entwickelt für die gehobene Innenarchitektur, das individuelle Lösungen für die kreative und anspruchsvolle Badplanung bietet. Im Vordergrund steht die architektonisch orientierte Raumgestaltung. Dank des modular aufgebauten Konzeptes bietet EDITION 11 maximale Planungsfreiheit.

Auch die große Auswahl an Frontoberflächen bietet vielfältige Möglichkeiten zur Raumgestaltung: So stehen Strukturlacke zur Wahl, deren spezielle Oberflächenhaptik an natürliche Materialien wie Leder oder Textilien erinnert. Edle Echtholzfurniere erzeugen eine sinnliche, natürliche Atmosphäre. Glänzende Glasfronten schaffen ein extravagantes Flair. Eine Hochglanz Lack Oberfläche in Klavierlackqualität unterstreicht den edlen Charakter.

Das Sortiment der EDITION 11 umfasst sowohl Keramik- als auch Varicorwaschtische in verschiedenen Größen und Ausführungen. Varicor ist ein Mineralwerkstoff aus hochwertigen Naturmineralien und Harzen, das sich durch seine seidig matte und warme Oberfläche auszeichnet. Ebenso wie Keramik ist es ein äußerst pflegleichtes Material und erfüllt höchste Ansprüche an Belastbarkeit und Hygiene. Die Keramikwaschtische der EDITION 11 sind in den drei Abmessungen 700, 1050 und 1400 mm erhältlich, die Varicorwaschtische werden in Rastergrößen bis 2800 mm kundenindividuell gefertigt. Formschön geht die Ablagefläche fließend in die Kumme über. Ob als Doppelwaschtisch oder als Einzelwaschtisch - die EDITION 11 bietet variantenreiche Optionen für die individuelle Badgestaltung.

Abgestimmt im Design umfasst die EDITION 11 darüber hinaus außergewöhnliche Spiegelschränke, Spiegel, Lichtspiegel, Accessoires und Armaturen. Damit bietet EDITION 11 als Einrichtungskonzept der Badarchitektur anregende, vielfältige und facettenreiche Möglichkeiten.

KEUCO GmbH & Co. KG
A - 5020 Salzburg
Söllheimerstrasse 16, Objekt 6c

Telefon: +43 662 45 40 56 0
Fax: +43 662 45 40 56 5
office@keuco.at
www.keuco.com

meTime_spa: Eine außergewöhnliche Lösung mit Flair
KEUCO Armatur für die Sinne

Dass Armaturen nicht immer gleich aussehen müssen, zeigt KEUCO mit der Serie meTime_spa. Angelehnt an eine architektonisch orientierte Raumgestaltung zeugt das innovative Armaturenkonzept für Dusche und Wanne von höchster Kreativität und Individualität, entworfen von Tesseraux+Partner, Potsdam.

Wohnlichkeit und Sinnlichkeit stehen im Vordergrund dieser völlig neuartigen Lösung einer Armatur. Was auf den ersten Blick wie ein praktisches Regalelement aussieht, zeigt sich bei genauerem Hinsehen als außergewöhnliches Element. „Intuitiv, emotional und inspirativ“ beschreibt Hartmut Dalheimer, Geschäftsführer der KEUCO GmbH, die Armatureninnovation für Dusche und Wanne.

Die Armatur aus Glas in verschiedenen Größen hält neben verchromten Bedienelementen zum Einstellen der Wassermenge und -temperatur auch Ablagefläche aus Aluminium in einer oder mehreren Ebenen bereit.
„Wir haben uns zum Ziel gesetzt“, so Hartmut Dalheimer, „das Thema ´Wasser erleben´ in unseren Produkten so perfekt und einfach wie möglich zu integrieren. Und es gleichzeitig mit praktischen und ästhetischen Innovationen zu bereichern.“ Diesem Anspruch trägt die Serie meTime_spa Rechnung, indem verschiedene Möglichkeiten des Wassererlebnisses über Kopf- oder Handbrause mit einer außergewöhnlichen, wohnlichen und zugleich emotionalen Armatur kombiniert werden. Denn für die optimale Integration in den persönlichen Einrichtungsstil ist die meTime_Spa Armatur in weiß, anthrazit, trüffel oder petrol erhältlich. Die hochwertigen Ablagen aus Aluminium sind sowohl funktional als auch ein designgebendes Element.
Die Armatur meTime_spa hat den iF product design award gewonnen, ein weltweites, anerkanntes Markenzeichen, wenn es um ausgezeichnete Gestaltung geht.

KEUCO

KEUCO GmbH & Co. KG
A - 5020 Salzburg
Söllheimerstrasse 16, Objekt 6c

Telefon: +43 662 45 40 56 0
Fax: +43 662 45 40 56 5
office@keuco.at
www.keuco.com

KALDEWEI

KALDEWEI STAHL-EMAIL 3,5 MM AUS EIGENER REZEPTUR

Kalifornischer Borax, Quarz, skandinavischer Feldspat und Soda. Aus diesen und weiteren glasbildenden, natürlichen Rohstoffen produziert Kaldewei nach eigener Rezeptur ein spezielles Email.

In den größten Umkehröfen der Welt wird dieses Email dauerhaft eingebrannt. Die Oberfläche bleibt garantiert 30 Jahre beständig. Dabei ist nicht nur die Verbindung von Stahl und Email, sondern auch die Gesamtstärke von 3,5 mm entscheidend.

Auf der glatten, glasharten Oberfläche entstehen noch nicht einmal mikroskopisch kleinste Kratzer: Bakterien haben kaum eine Chance, sich anzusiedeln. Die nicht nur wunderschöne, sondern auch strapazierfähige Oberfläche überzeugt auch im Hinblick auf ihre Pflegeeigenschaften: Mit dem dauerhaft eingebrannten Perl-Effekt brauchen Sie für die Reinigung nur ein weiches feuchtes Tuch. Sie besitzt zudem auch eine hohe Festigkeit und wertvolle Hygieneeigenschaften.

Kaldewei Stahl-Email 3,5 mm ist die richtige Wahl für stark strapazierte Bereiche, in denen einfache und rasche Reinigung von Bedeutung ist. Zusammen mit Fliesen, Keramik und Echtglas-Duschabtrennungen bildet es eine durchgängige Materialoptik, die ein Gefühl der Ganzheitlichkeit vermittelt.

Kaldewei geht bereits seit über 90 Jahren den Weg ökologischer Nachhaltigkeit. Zur konsequenten Umsetzung der Materialphilosophie gehört, dass alle Bade- und Duschwannen aus Kaldewei Stahl-Email 3,5 mm am Ende ihres Lebenszyklus zu 100 % recycelt werden können. Aufgrund umweltverträglicher Verfahren ist Kaldewei als erster deutscher Badausstatter vom Institut Bauen und Umwelt e.V. nach ISO 14025 im Sinne der Nachhaltigkeit zertifiziert worden.

Franz Kaldewei GmbH & Co. KG
Beckumer Straße 33-35
D-59229 Ahlen
Tel. +49 (0) 2382 785 0

info@kaldewei.de
www.kaldewei.de

Kratzfest

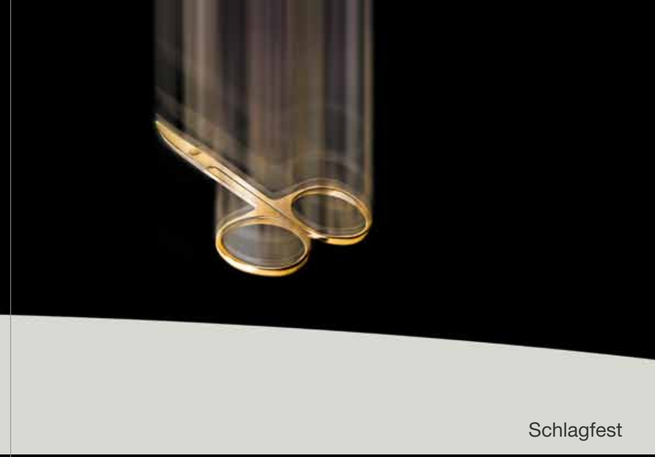
Schlagfest

Hygienisch

Chemikalienresistent

KALDEWEI

Die Wanne – und nichts als die Wanne
Komplettsystem mit integrierter Kaldewei Comfort Select Armatur für freistehende Badewannen

Freistehende Badewannen sind in großzügigen Bädern Blickfang und Wellnessoase zugleich. Design und Funktion bilden eine harmonische Einheit. Mit der neuen elektronischen Armatur Comfort Select bietet der Premiumhersteller Kaldewei nun die Möglichkeit, Badewannen mit freistehender Verkleidung ohne zusätzliche Komponenten, wie zum Beispiel externe Standarmaturen, mittig im Raum zu installieren. So wird das Wannensystem zum Möbelstück und Designobjekt für eine exklusive Badarchitektur. Die elektronische Armatur Kaldewei Comfort Select mit Bedienpanel regelt das Ein- und Ablaufen des Wassers, dessen Temperatur sowie die Ansteuerung von Dusch- oder Badefunktion digital und benutzerfreundlich.

Kaldewei Comfort Select Bedienpanel mit elektronischer Steuerungseinheit
Das System der Kaldewei Comfort Select besteht aus drei Komponenten, die individuell miteinander kombiniert werden können: einem Bedienpanel mit elektronischer Steuerungseinheit, einer Ab- und Überlaufgarnitur sowie einem Brauseschlauch. Das Bedienpanel der Kaldewei Comfort Select mit elektronischer Steuerungseinheit lässt sich nahezu bündig in den Wannenrand integrieren und ermöglicht schon vor dem Einlassen des Wassers die präzise Auswahl der Wunschtemperatur. Ob wie voreingestellt bei 38,5 °C, ob wärmer oder kühler: Das Wasser füllt die Wanne gleichmäßig in der gewählten Temperatur, die natürlich auch während des Einlaufens bequem per Fingertipp individuell in 0,5-°C-Schritten verändert werden kann. Neben der Temperatur wird auch das Ein- und Ablassen des Wassers über das Bedienpanel der Kaldewei Comfort Select gesteuert. Die Befüllung von freistehenden Badewannen erfolgt über eine spezielle Kaldewei Comfort Select Ab- und Überlaufgarnitur mit integrierter Füllfunktion.
Auch die Duschfunktion mit dem Comfort Select Brauseschlauch ist durch das Bedienpanel elektronisch steuerbar. Je nach Breite des Wannenrandes lässt sich der Brauseschlauch darin versenken oder er wird dank einer speziellen Halterung außen an der Wanne befestigt. Der Brausekopf kann vom Kunden individuell und passend zur übrigen Armaturenserie im Bad gewählt werden.

Franz Kaldewei GmbH & Co. KG
Beckumer Straße 33-35
D-59229 Ahlen
Tel. +49 (0) 2382 785 0
info@kaldewei.de
www.kaldewei.de

Wannensystem vereint Ästhetik und Komfort
Mit dem Komplettsystem aus Badewanne, Verkleidung und Comfort Select Armatur erhält der Kunde nun ein Premiumprodukt von Kaldewei, das nicht nur durch Technik und Komfort, sondern auch durch eine harmonisch abgestimmte, ästhetische Formensprache überzeugt. Die vom renommierten Büro Phoenix Design, Stuttgart/Tokio, entwickelte Kaldewei Comfort Select Armatur ist natürlich auch für die klassischen Einbauwannen aus Kaldewei Stahl-Email 3,5 mm erhältlich und lässt sich mit allen gängigen Badarmaturen kombinieren.

GEBERIT

Auch in Europa reinigen sich immer mehr Menschen nach dem Toilettengang auf natürliche und erfrischende Art mit Wasser. Mit dem neuen Geberit AquaClean Sela präsentiert der führende europäische Sanitärtechnologiehersteller Geberit ein neues Dusch-WC, welches nicht nur durch raffinierte Technik, sondern auch durch schlichtes Design begeistert. Für dieses ist der renommierte italienische Architekt und Designer Matteo Thun verantwortlich. Er hat das neue Dusch-WC kompakt und dennoch elegant gestaltet, was bereits mit mehreren Design-Preisen gewürdigt wurde. Die neue WC-Komplettanlage überzeugt durch ihre schlichte Formensprache die dafür sorgt, dass das WC mit integrierter Duschfunktion aussieht wie ein normales WC und deshalb bestens für den Einsatz im Hotel geeignet ist.

Der renommierte italienische Designer Matteo Thun hat das neue AquaClean Sela von Geberit schlicht, modern und kompakt gestaltet und damit einen Kontrapunkt zu herkömmlichen Dusch-WCs geschaffen. Gemäß Peter Ernst, Vertriebsleiter Geberit AquaClean, wird das Thema Design im Hotelbadezimmer für den Gast immer wichtiger: „Dabei geht es aber nicht um ausgefallene Produkte, sondern gezielt um angenehme, ruhige Ausstattungen, die sich ganz selbstverständlich in ein Bad einfügen.“ Neben der ästhetischen Kompaktheit zeichnet sich das neue Dusch-WC zudem durch höchste Benutzerfreundlichkeit aus, was auch für das Hotel besonders wichtig ist.

Das wegweisende Design hat auch die Jurys der renommierten Design-Preise „iF product design award“, „Interior Innovation Award“ und „Design Plus powered by ISH 2013“ überzeugt: Sie prämieren das Geberit AquaClean Sela mit ihren Awards und zeichnen sowohl das Produkt-Design wie auch das raffinierte Technikkonzept des Dusch-WCs aus, welches sich dadurch wie ein herkömmliches WC unscheinbar in jedes Badezimmer integrieren lässt.

Toiletten mit Duschfunktion gehören in fernöstlichen Hotels längst zur Standardausstattung und es begeistern sich auch immer mehr europäische Gäste für diese natürliche Art der WC- Hygiene. Mit einem Geberit AquaClean Sela bieten Sie selbst anspruchsvollen Gästen ein innovatives und unerwartetes Komforterlebnis, das in bester Erinnerung bleibt.

Geberit Vertriebs GmbH & Co KG
Geberit AquaClean Lounge
A-1040 Wien
Argentinier Straße 29

Tel. +43 1 577 11 77
Fax. +43 1 577 11 77 21
aquaclean.at@geberit.com
www.geberit-aquaclean.at

KLAFS
MY SAUNA AND SPA

SPORT HOTEL SILVRETTA MONTAFON

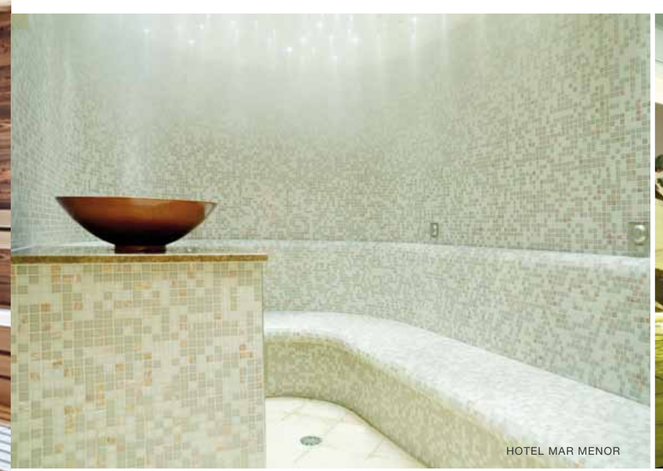

HOTEL MAR MENOR

HOTEL HINTEREGGER

Ob privat oder im gewerblichen Bereich: Ein Spa von KLAFS spricht für sich.
Mit viel Sorgfalt und Hingabe arbeiten wir bis ins kleinste Detail, damit der Umsetzung Ihrer Vorstellungen nichts mehr im Wege steht.

KLAFS
MY SAUNA AND SPA

KLAFS GMBH

6361 Hopfgarten, Sonnwiesenweg 19, Tel. 05335 2330 0, info@klafs.at, www.klafs.at
Wien, Salzburg, Graz, Linz

Wellness & Spa

eberl

Produktion von Wellness- und SPA-Anlagen

Erstellung von Konzepten

Eigenes Planungsbüro

Durch die Erfahrungswerte und das handwerkliche Können des Teams produziert das Unternehmen alle Saunakabinen, Dampfbäder, Erlebnisduschen etc. im eigenen Betrieb im Zillertal. Zudem kann es als Gesamtausstatter Projekte von der Planung bis zur Fertigstellung übernehmen.

Unabhängig von Stilkomponenten und den technischen Anforderungen sollte jede Anlage auch nach wirtschaftlichen Fakten konzipiert sein. Eberl setzt hier auf die eigens entwickelte technische Innovation der Steuerungsanlage, die beim Energieaufwand sparen hilft.

EBERL GMBH

A-6290 MAYRHOFEN STUMPFAU 687
Tel: +43 (0) 52 85 / 72 00
Fax: +43 (0) 52 85 / 72 00-75

info@eberl-wellness.at
www.eberl-wellness.at

devine
wellness & spa international

Unsere Philosophie.
Innovationen, Qualität und erstklassiges Design.

Im gehobenen Wellness- und Spa-Segment zählt vor allem eines: Einzigartigkeit.

Schließlich soll die Wellness-Anlage die Positionierung des Hauses hervorheben und unterstreichen. Bei devine gibt es deshalb nichts „von der Stange", sondern nur individuell erarbeitete Unikate, die zu 100 % auf die speziellen Anforderungen der jeweiligen Auftraggeber angepasst sind.

devine – der Name unseres Unternehmens leitet sich aus den beiden Begriffen divine (= göttlich) und Design (= einzigartige Gestaltung) ab. Auf diese Weise vereinen wir emotionale Erlebnisse mit technischen Voraussetzungen zum Ergebnis „Art of Design".

Das Beste daran: Auch nach der Fertigstellung einer Anlage lebt die Philosophie von devine in den Wohlfühlerlebnissen der Gäste weiter. Viele (internationale) Kunden wollen diese Erlebnisse ausbauen und erweitern und beauftragen uns mit der Erneuerung und Erweiterung ihrer Wellness- und Spa-Bereiche – für uns ist das ein klares Indiz, dass unsere Philosophie wahrgenommen und geschätzt wird.

A-6241 RADFELD RETTENBACH 13c
T: +43 720 901 401
T aus dem Ausland: +43 1 229 114 01
office@devine.at
www.devine.at

Hotel & Chalets Edelweiss - Schnalstal

Hotel Lumbergerhof - Grän

Hotel Post - Kaltenbach

Hotel Jenewein - Obergurgl

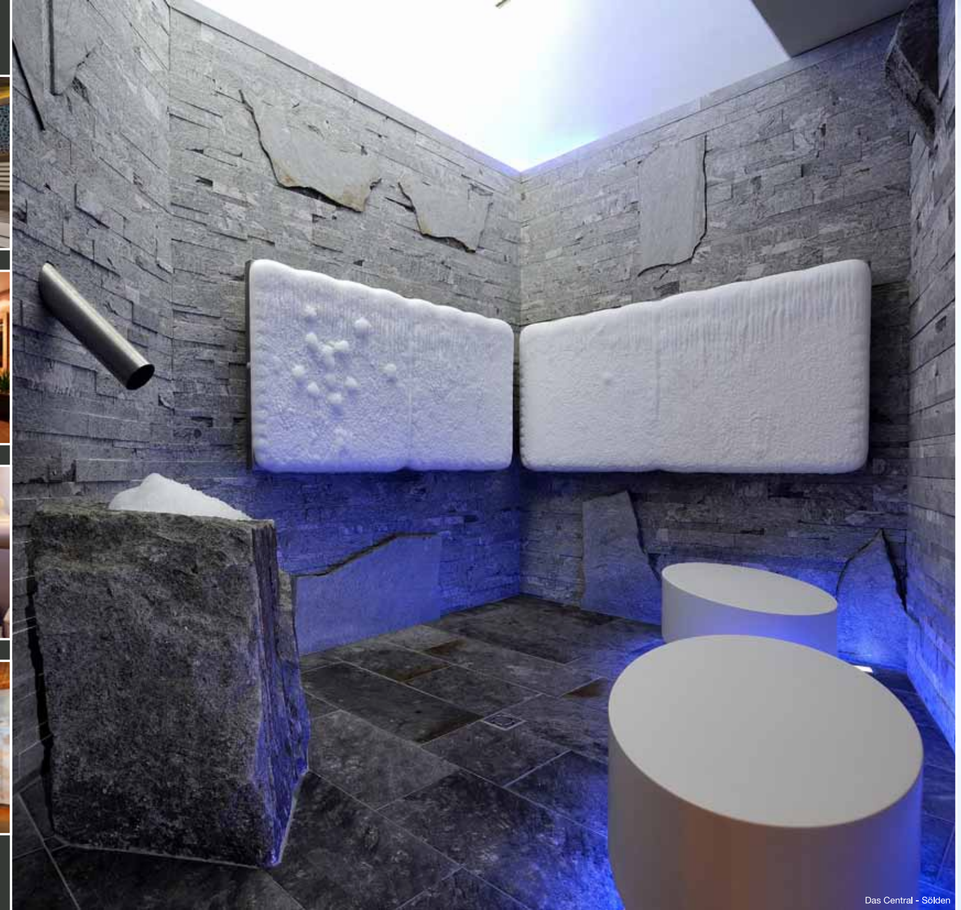
Das Central - Sölden

30 Jahre

WOHLFÜHL-ARCHITEKTUR

horega

hochbau
baumanagement
innenarchitektur

30 Jahre HOREGA-WOHLFÜHLARCHITEKTUR
GUT GEPLANT IST HALB GEBAUT

Um eine Wohfühlarchitektur zu erzeugen, muss das Gespür für Formen, Proportionen, Material und Farben bereits beim Planer in ein funktionierendes Konzept einfließen. Wenn diese Faktoren miteinander harmonieren, kann eine perfekte Wohlfühl Atmosphäre entstehen.

Komplettlösung mit Liebe zum Detail.

Wir sind Fachleute für den Hochbau, der Innenarchitektur zur Abwicklung von Projekten in den Bereichen Tourismus, Gastronomie (Hotel Restaurant Gasthaus), Wohnbau, Wohnhaus, Wohnungen, Gewerbe- & Industriebau. Ein wichtiger Bestandteil des Tätigkeitsbereiches unseres Büros ist die persönlich kompetente Beratung in der Innenarchitektur, wo wir für unsere Kunden auf feinste Materialien aus aller Welt zurückgreifen können die wir mit Collagen vorlegen. Begleitend zur gesamten Projektabwicklung erfahren Sie von uns Wissenswertes über die Auswahl und den richtigen Einsatz der Baustoffe. Die Projekte werden bei uns auf herkömmliche Weise, überwiegend jedoch mit Hilfe moderner CAD Anlagen erstellt. Entwürfe als Skizzen handkoloriert.

Das leidige Thema Baukosten

Mit uns haben Sie die Baukosten im Griff. Dank unserer langjährigen Erfahrung können wir Ihnen in der Phase Vorentwurf bereits realitätsnahe Werte über Ihre Baukosten liefern. Ab hier überwachen wir die Kosten, so dass Sie vor unangenehmen Überraschungen geschützt werden . Der Vorteil für den Kunden liegt darin, das für die gesamte Abwicklung des Bauvorhaben ein kompetenter Ansprechpartner zuständig ist. Setzen Sie den ersten Schritt in unsere Richtung, wir würden uns freuen, auch Sie in Zukunft zu unseren zufriedenen Kunden zählen zu dürfen. Weiter Informationen finden sie auf: **www.horega-planung.at**

HOREGA Planungs GmbH
A-5411 Oberalm
Kahlspergstraße 34 / 10

Tel: +43 (0) 6245 - 77 280
Fax: +43 (0) 6245 - 77 280-18

w.gruber@horega-planung.at
www.horega-planung.at

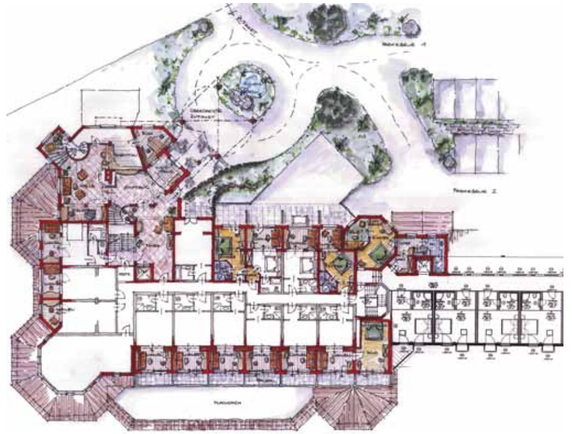

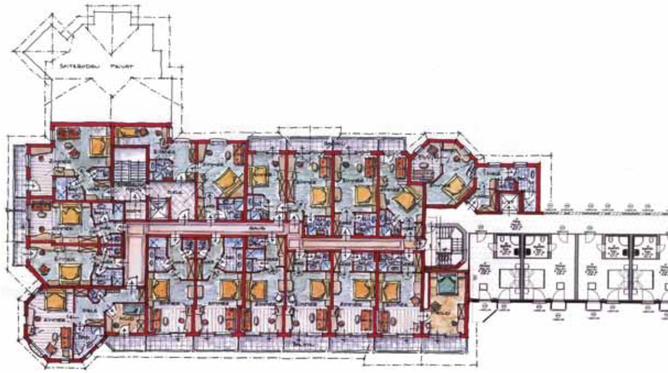

Wohlfühlentwürfe Horega, Hotel Kornock - Turacherhöhe www.kornock.at

30 Jahre

WOHLFÜHL-ARCHITEKTUR

horega

hochbau
baumanagement
innenarchitektur

HOREGA Planungs GmbH
A-5411 Oberalm
Kahlspergstraße 34 / 10

Tel: +43 (0) 6245 - 77 280
Fax: +43 (0) 6245 - 77 280-18

w.gruber@horega-planung.at
www.horega-planung.at

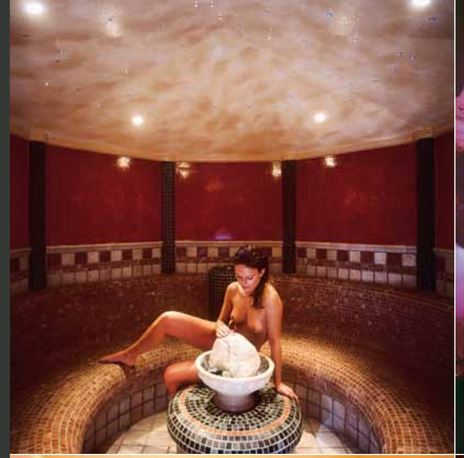

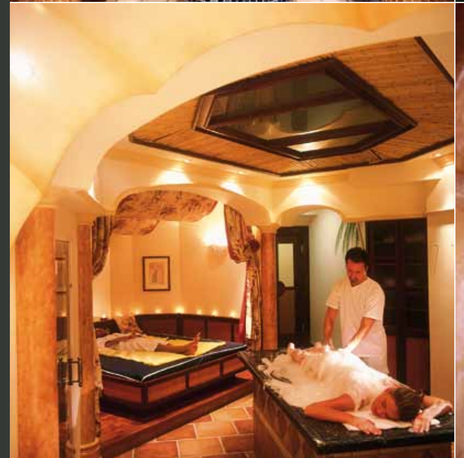

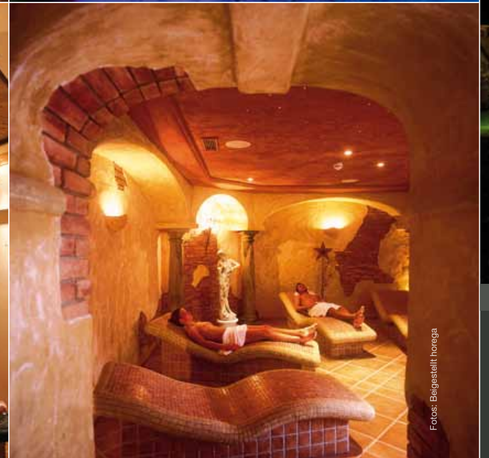

Fotos: Beigestellt horega

EHRENREICH
SEIT 1949

Projekt: Energie Wellnesshotel Eggerwirt, St. Michael im Lungau I www.eggerwirt.at

EHRENREICH BAUGMBH
A-5580 Tamsweg I Zinsgasse 9 I Tel: +43 (0) 64 74 - 65 95 I Fax: +43 (0) 64 74 - 65 95-80
office@ehrenreich.at I **www.ehrenreich.at**

30 Jahre

WOHLFÜHL-ARCHITEKTUR

horega

hochbau
baumanagement
innenarchitektur

HOREGA Planungs GmbH
A-5411 Oberalm · Kahlspergstraße 34 / 10
Tel: +43 (0) 6245 - 77 280 · Fax: +43 (0) 6245 - 77 280-18

w.gruber@horega-planung.at · **www.horega-planung.at**

Fotos: Beigestellt horega

Projekt: Energie Wellnesshotel Eggerwirt, St. Michael im Lungau I www.eggerwirt.at

30 Jahre

WOHLFÜHL-ARCHITEKTUR

horega

hochbau
baumanagement
innenarchitektur

HOREGA Planungs GmbH
A-5411 Oberalm · Kahlspergstraße 34 / 10
Tel: +43 (0) 6245 - 77 280 · Fax: +43 (0) 6245 - 77 280-18

w.gruber@horega-planung.at · **www.horega-planung.at**

Fotos: Beigestellt horega

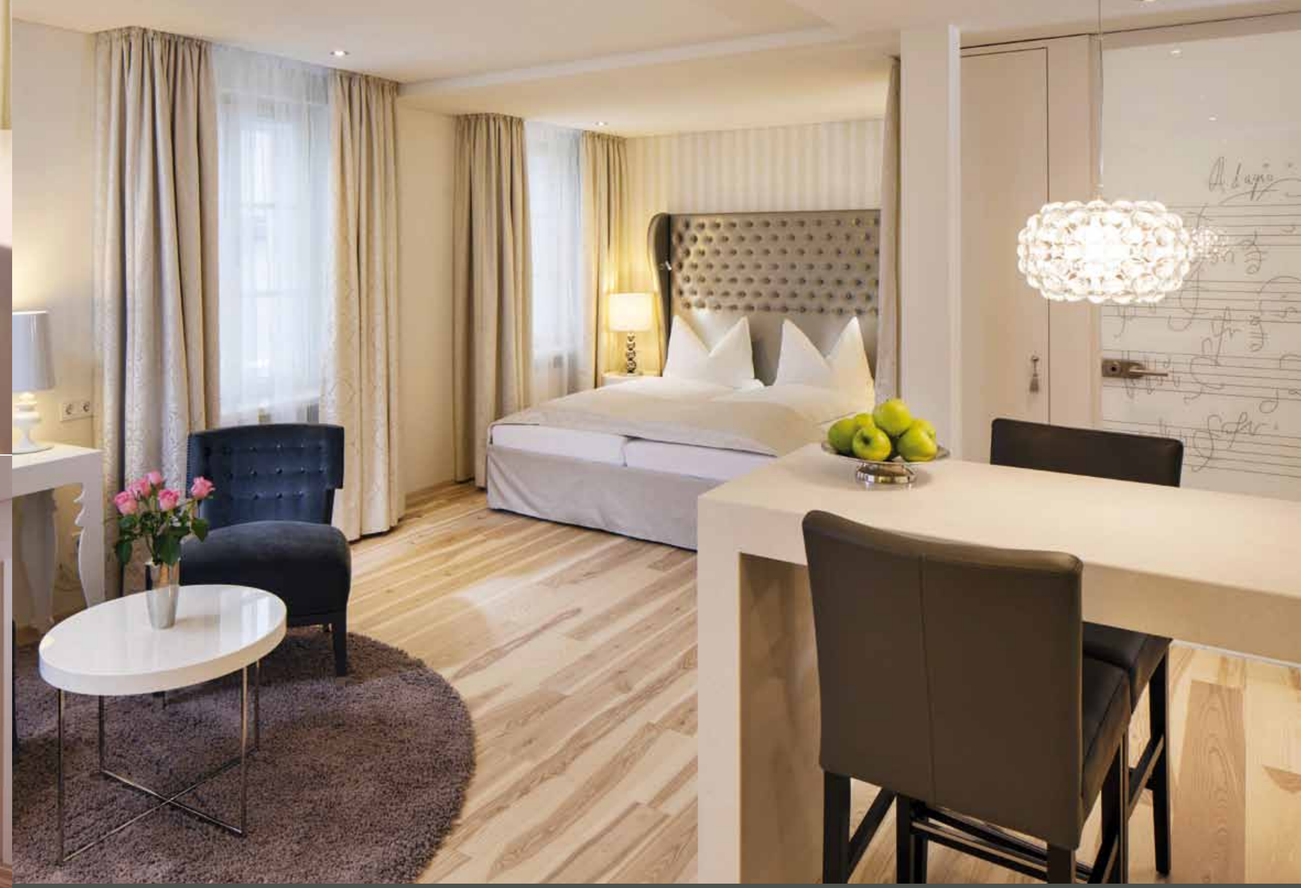

Projekt: Hapimag Stadtresidenz Salzburg I www.hapimag.com

30 Jahre

WOHLFÜHL-ARCHITEKTUR

horega

hochbau
baumanagement
innenarchitektur

HOREGA Planungs GmbH

A-5411 Oberalm · Kahlspergstraße 34 / 10

Tel: +43 (0) 6245 - 77 280 · Fax: +43 (0) 6245 - 77 280-18

w.gruber@horega-planung.at · **www.horega-planung.at**

Projekt: K-Alm, Turracherhöhe I www.kornock.at

30 Jahre

WOHLFÜHL-ARCHITEKTUR

horega

hochbau
baumanagement
innenarchitektur

HOREGA Planungs GmbH
A-5411 Oberalm · Kahlspergstraße 34 / 10
Tel: +43 (0) 6245 - 77 280 · Fax: +43 (0) 6245 - 77 280-18

w.gruber@horega-planung.at · **www.horega-planung.at**

Fotos: Bergstrahl-horega

Projekt: St. Martin Chalets, St. Michael I www.stmartinchalets.at

30 Jahre

WOHLFÜHL-ARCHITEKTUR

horega

hochbau
baumanagement
innenarchitektur

DANKE FÜR DIE FACHLICH - GEWISSENHAFTE - TERMINGERRECHTE ZUSAMMENARBEIT

EHRENREICH BaugmbH
5580 Tamsweg, Zinsgasse 9
Tel 06474/65 95, Fax 06474/65 95-80
office@ehrenreich.at **www.ehrenreich.at**

PLANUNG HOLZBAU MASSIVBAU BAUSTOFFE BAUMARKT

EHRENREICH SEIT 1949

DANDACHI

dekorationshaus dandachi kg
A-5600 St. Johann/Pg. I Ing. Ludwig-Pechstr. 11 I Tel.: +43/6412/67 67 I Fax.: +43/6412/67 67 6
dekorationshaus@dandachi.at

Lieferung und Fertigung der Vorhangdekorationen und Polsterarbeiten

---

PHÖNIX OBJEKTA

A-1070 Wien; Neubaugasse 64/3/3
Tel.: 0043/1/5230806; Fax: 0043/1/5267908
sales@phoenix-objekta.at; www.phoenix-objekta.at

BODENDESIGN • TEXTILDESIGN • WANDDESIGN • MÖBELDESIGN

TRAGWERKSPLANUNG

HEINRICH + HUDRITSCH ZT GMBH
Ingenieurkonsulenten für Bauwesen

HEINRICH HUDRITSCH INGENIEURE

e-mail_office@hh-zt.at | T_ ++43_662_845591_0
www.hh-zt.at | F_ ++43_662_845591_18
Reichenhallerstraße 4A
A-5020 Salzburg

---

devine

wellness & spa international

Design. Qualität. Innovation. Planung. Service

wir sind devine.

www.devine.at

Sauna I Infrarot I Soledom I Dampfbad I Private Spa I Spa Anlagen

---

IBP CONSULTING

Ing. Thomas Pfeifenberger
Ingenieurbüro für Elektrotechnik
5582 St.Michael • Scheidergasse 556
Telefon: +43 (0)664 601 396 1513
E-Mail: ibp-office@aon.at

Mode mit Holz
Innenausbau
Hotellerie
Gastronomie
DAN Küchenstudio
DANKÜCHEN

TISCHLEREI BIRGMANN

Tischlerei Birgmann GmbH
Gundertshausen 63
A-5142 Eggelsberg
Tel. +43/7748/2632
tischlerei-birgmann.at

Metalltechnik Zanner

Stahlbau · Portalbau

5582 St.Michael, Tel. 06477 / 69980
5584 Zederhaus, Tel. 06478 / 205
e-mail:metall-zanner@sbg.at

GLAS+METALL WEISSOFNER

SONDERLÖSUNGEN AUS GLAS- UND EDELSTAHL FÜR

HOTEL & WELLNESS
WOHNEN & PRIVATES
BÜRO- & GESCHÄFTSHÄUSER
BANKEN & VERSICHERUNGEN
GEWERBE & INDUSTRIE

5620 Schwarzach | Tel. 06415 7514 | www.glas-metall.at

---

expert

LANDSCHÜTZER

Elektro Landschützer GmbH&CoKG
A-5582 St.Michael, Davidgasse 291, Tel.06477/8389, Fax 06477/8389-5
elektro.landschuetzer@sbg.at

Malermeister Erwin Wieland

Vollwärmeschutz
Künstlerbedarf
Dekorationsmalerei
Farbenfachhandel

Ihr termingerechter Maler

A-5582 St. Michael 582 · Telefon 06477 / 69996
www.malermeister-wieland.com

SYNTHESA PROFISHOP

B. u. A. FRITZ
Gesellschaft m.b.H.

Fliesen • Kachelöfen
Steinmetz • Grabsteine
Handel • Verlegung • Fachbetrieb

A-5580 Tamsweg • Mehlhartlweg 4
Tel: 06474/6186 • Fax: 06474/2407
E-Mail: fliesen.fritz@sbg.at, stein.fritz@sbg.at

Tischlerei THENNEMAYER.at

Gastro-Design · Wohnstudio

Tischlerei Thennemayer Ges.m.b.H.
A-3383 Hürm, Hürm 32
Tel.: +43(0)2754/8205-0

office@thennemayer.at
www.thennemayer.at

HÄFELE

DIALOCK IM HOTEL
DAS ELEKTRONISCHE SCHLIESSSYSTEM

> Komfort und Sicherheit in einem
> benutzerfreundlich und flexibel
> vielfältig einsetzbar, auch als Skipass
> Hotelausstattungen von Häfele

dialock

Häfele Austria GmbH | 5322 Hof bei Salzburg | Tel. 06229-39039-120 | **www.haefele.at**

Wieland

SANITÄR · HEIZUNG · SOLAR

TAMSWEG · Tel. 06474 / 2230 · www.wieland.at

First Class Holz

A-4923 Lohnsburg, Kirchengasse 27

Tel.: +43 7754 4141 0
Mobil: +43 664 3088 288

www.mehrvomleben.at

LUGAMA

GROßKÜCHENTECHNIK

Großküchen- und Kältetechnik
Planung | Montage | Service

www.lugama.at • www.hallde.at • www.polistar.at

Begeisterte Gäste kommen wieder!

Hotel Alte Post, Fieberbrunn

First Class Holz

Sie möchten begeisterte Gäste und gute Bewertungen im Internet? Gönnen Sie ihren Gästen ein Entspannungserlebnis, das in Erinnerung bleibt!

Nur die Wellnessliege Siesta ermöglicht perfekte Entspannung durch angenehmes Schwebegefühl. Einfache Gewichtsverlagerung bringt Sie in jede gewünschte Position - stufenlos von der aktiven Sitzposition bis zur entspannten Liegeposition mit Beinhochlage.

Materialauswahl und Verarbeitung durch Meisterhand garantieren ein langlebiges, robustes Produkt.
Sie kaufen direkt vom Erzeuger -
Bestes Preis- / Leistungsverhältnis garantiert!

Interesse? Rufen Sie uns einfach an und vereinbaren Sie noch heute eine Vorführung in Ihrem Hotel!

First Class Holz GmbH
A-4923 Lohnsburg, Kirchengasse 27
Tel: +43 7754 / 4141
office@first-class-holz.at
www.first-class-holz.at

DAS ERFOLGSREZEPT EINZIGARTIGER KÜCHE: **PERFEKTE PLANUNG IST DIE WICHTIGSTE ZUTAT.**

BEISPIELHAFTE REFERENZEN:
_Alexander Zürich (CH)
_Alpeiner Neustift (A)
_Chalet N Lech (A)
_Cafe 3440 Pitztal (A)
_Frank Oberstdorf (D)
_Gradonna Kals (A)
_Panoramahotel Oberjoch (D)
_Tamina Bad Ragaz (CH)
_Tialini Ludwigshafen (D)
_Tirolerhaus Ehrwald (A)

FHE FRANKE FÜR ARCHITEKTEN

01 LOGISTIKPLANUNG

02 GESAMTPLANUNG DER GASTRONOMISCHEN EINRICHTUNG(EN)

03 AUFBEREITEN DER LEISTUNGS-VERZEICHNISSE

04 ERSTELLEN DER KOMPLETTEN AUSSCHREIBUNG

05 UMSETZUNG/ REALISIERUNG

06 SCHNITTSTELLEN-KOORDINATION

PANORAMAHAUS DORNBIRN

HOTEL AM KAISERSTRAND

HOTEL GAMS BEZAU

ROCKSRESORT LAAX (CH)

JUNGBRUNN TANNHEIM

EXQUISIT OBERSTDORF

LÖWEN BUBIKON

HOTEL SONNE MELLAU

„Braten, kochen oder dünsten und direkt vom Bräter in den Teller anrichten – im tiefgezogenen Kombi-Bräter ist alles möglich. Auch bei blitzartiger Belegung der gesamten Fläche bleibt die Temperatur nahezu konstant. Das garantiert höchste Zubereitungs-Qualität.“

Günther Trausnigg | Hotel Alpenrose Lermoos

Maßgeschneiderte Lösungen für die Gastronomie und Hotellerie.

Modern, ergonomisch, wirtschaftlich und effizient.

Zuverlässiger Service inklusive.

Darauf vertrauen unsere Kunden.

GANZHEITLICH, KOMPLETT UND ZUKUNFTSORIENTIERT AUS EINER HAND.

Lösungen, die den gesamten Anspruch unserer Kunden begreifen. Komplettlösungen, die den heutigen Anforderungen voll entsprechen und gleichzeitig Raum für künftige Änderungen erlauben.
Im Brennpunkt steht dabei die Planungs- und Beratungskompetenz. Sie verbindet die Erfahrung im Großküchen- und Officebereich mit übergreifenden Themen wie Energiemanagement, Ablauforganisation ebenso wie architektonische, ökologische, ökonomische und finanzielle Aspekte.

Gastronomie-Konzepte verlangen nach besonderem Know-how. Deshalb vertrauen Architekten besonders bei Großprojekten mit umfangreichen Großküchen- und Verpflegungsbereichen für die Bedarfserhebung, Planung und Ausschreibung auf die umfassende Erfahrung von FHE FRANKE. **www.fhe.at**
FHE FRANKE – Alles wie geplant!

BERATUNG | PLANUNG | TECHNIK | SERVICE

FHE FRANKE

FHE Vertrieb von Gastronomieeinrichtungen Gmbh | office@fhe.at | 6850 Dornbirn | Schwefel 87 | T 05572 33 266 | F -8 | 6020 Innsbruck | Kranebitter Allee 22 | T 0512 287 484 | F -9

knowhow

Architektur & Design

Werbeberatung & Agentur Hackl I A-6423 Mötz I Königsgasse 1 I T. +43 (0) 699 - 111 49 250 I www.knowhow-news.at I www.hotelbau-ratgeber.com